

452

INWESTOR

EGZ ÷ 2.

# PROJEKT BUDOWLANY

## REMONTU ZABYTKOWEGO BUDUNKU KOŚCIOŁA

*/Naprawa i konserwacja więźby dachowej, wymiana zamocowań dzwonów, pokrycie dachu blachą tytan - cynk, wymiana obróbek blacharskich i orywnowania, naprawa murów elewacji z montażem ściągów, skucie oraz nałożenie nowych tynków elewacji wraz z malowaniem, częściowa renowacja tynków wewnętrznych i malowanie/*

**OBIEKT:** KOŚCIÓŁ PARAFIALNY P.W. WNEBOWZIĘCIA N.M.P.

**LOKALIZACJA:** PARYSÓW DZ. NR 1374 POW. GARWOLIN

**INWESTOR:** PARAFIA RZYMSKO-KATOLICKA W PARYSOWIE  
KS. WŁODZIMIERZ TENDORF – PROBOSZCZ  
08-441 PARYSÓW UL. KSIAŻĘCA 12

*Opłata skarbowe... (nie ma)*  
*w wysokości... 71,00*  
*1352639*  
*14.05.2008*  
*Zygmunt Szeledek*  
*INSPEKTOR WYKONANIA ROBÓT (obowiązkowy)*



**DELEGATURA URZĄD OCHRONY ZABYTKÓW W WARSZAWIE**  
Delegatura w Siedlcach  
110 Siedlce, ul. Bema 4a  
5/633-56-29, fax: 025/633-94-58

**STAROSTWO POWIATOWE W GARWOLINIE**  
08-400 Garwolin, ul. Staszica 1  
tel./fax (025) 88-43-010

*Stanisław Fiedorczuk*  
Kierownik Delegatury w Siedlcach

**PROJEKTOWANIE, KOSZTORYSOWANIE  
NADZÓR TECHNICZNY  
WYKONAWSTWO TRADYCYJNE I ZABYTKOWE  
WALENTY NIEWIADOMSKI!**  
Grabianów 12 08-110 Siedlce  
upr. bud. 4224/64/57/83

*inż. bud. Joanna Adamczyk*  
Uprawniony projektant i kierownik  
budowy w spec. architekt. i konstr-  
budowlanej  
Upr. nr GP 7342/5/5/92  
Białki 91, gm. Siedlce tel. 025 632 70 41

**mgr inż. Jarosław Kosiński**

upr. nr UAN 31548/7/88  
GP-7342/5/5/92  
do projektowania i nadzorowania  
robotami budowlanymi i konstrukcyjnymi  
w specjalności konstrukcyjno-budowlanej

**Opracowanie:**  
Walenty Niewiadomski  
upr. UAN-4224/64/57/88  
08-110 Siedlce Grabianów 12

**Projektant:**  
inż. bud. Joanna Adamczyk  
upr. GP 7342/5/5/92  
08-110 Siedlce Białki 91

**Sprawdzający:**  
mgr inż. Jarosław Kosiński  
upr. GP 7342/345/311/93  
08-110 Siedlce ul. Romanówka 3 m. 22

*zobowiązanie z akt dokumentów,  
zobowiązanie z akt dokumentów,  
zobowiązanie z akt dokumentów,  
zobowiązanie z akt dokumentów*

**Załącznik niniejszy stanowi integralną część projektu**

Siedlce maj 2008 *DECYZJA B-7351/333/08*  
Nr *295/08* z dnia *14.05.2008*

## SPIS TREŚCI

STAROSTWO POWIATOWE  
W GARWOLINIE  
08-400 Garwolin, ul. Staszica 15  
tel./fax (025) 68-43-010

1. STRONA TYTUŁOWA.....	1
2. SPIS ZAWARTOŚCI PROJEKTU .....	2
3. OŚWIADCZENIE O ZGODNOŚCI.....	3
4. ZAŚWIADCZENIE MOiPB .....	4-6
5. UPRAWNIENIA BUDOWLANE .....	7-10
6. DECYZJA WOJ. KONSERWATORA ZABYTKÓW .....	11
7. DECYZJA O WPISIE DO REJESTRU ZABYTKÓW .....	12-13
8. OŚWIADCZENIE O PRAWIE DO GRUNTU.....	14
9. WYPIS Z REJESTRU GRUNTÓW .....	15
10. OPIS DO PROJEKTU ZAGOSPODAROWANIA DZIAŁKI.....	16-17
11. PROJEKT ZAGOSPODAROWANIA DZIAŁKI.....	18
12. OPIS TECHNICZNY DO PROJEKTU BUD. ....	19-28
13. RZUT PRZYZIEMIA KOŚCIOŁA.....	29
14. RZUT WIĘŻBY DACHOWEJ .....	30
15. RZUT POŁACI DACHOWEJ .....	31
16. PRZEKRÓJ A-A .....	32
17. ELEWACJE.....	33-36
18. DOKUMENTACJA FOTOGRAFICZNA .....	37-41
19. INFORMACJA BIOZ .....	42-44

Siedlce maj 2008

## OŚWIADCZENIE

Powołując się na art. 20 ust. 4 ustawy z dnia 16 kwietnia 2004 roku o zmianie ustawy – Prawo Budowlane / dz. U. z 2004 r. 93 poz. 888 / oświadczam, że Projekt Budowlany remontu zabytkowego kościoła w Parysowie pow. Garwolin został sporządzony zgodnie z obowiązującymi przepisami oraz zasadami wiedzy technicznej.

*inż. bud. Marcin Adamezyk*  
 Uprawniony projektant i kierownik  
 budowy w spec. architekt. i konstr-  
 budowlanej  
 Upr. nr GP.7342/5/5/92  
 Białki 91, gm. Siedlce tel. 025.632.70.41

PROJEKTOWANIE, KONSYDULOWANIE  
 NADZÓR TECHNICZNY  
 WYKONAWSTWO TRADYCYJNE I ZABYTKOWE  
**WALENTY NIEWIĄDOMSKI**  
 Grabiarów 12 08-110 Siedlce  
 upr. bud. 4224/64/57/88

**mgr inż. Jarosław Kosiński**

upr. nr UAN-4224/88/77/88  
 GP-7342/5/5/93  
 do projektowania, kierowania i nadzorowania  
 robotami budowlanymi bez ograniczeń  
 w specjalności konstrukcyjno-budowlanej.

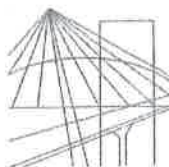

MAZOWIECKA  
OKRĘGOWA  
I Z B A  
INŻYNIERÓW  
BUDOWNICTWA

STAROSTWO POWIATOWE  
w GARWOLINIE  
08-400 Garwolin, ul. Staszica 15  
tel./fax (025) 68-43-010

Warszawa, 6 lutego 2008

### Zaświadczenie

Pan **WALENTY NIEWIADOMSKI**

miejsce zamieszkania:

**GRABIANÓW 12**

**08-110 SIEDLCE**

jest członkiem Mazowieckiej Okręgowej Izby Inżynierów Budownictwa

o numerze ewidencyjnym: **MAZ/BO/7134/03**

i posiada wymagane ubezpieczenie od odpowiedzialności cywilnej.

Niniejsze zaświadczenie jest ważne do dnia: **28 lutego 2009 r.**

MAZOWIECKA OKRĘGOWA IZBA  
INŻYNIERÓW-BUDOWNICTWA  
Z-ca PRZEWODNICZĄCEGO

*mgr inż. Jerzy Kotowski*

**ZA ZGODNOŚĆ  
Z ORYGINAŁEM**

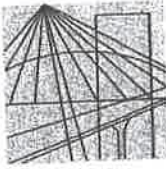

MAZOWIECKA  
OKRĘGOWA  
I Z B A  
INŻYNIERÓW  
BUDOWNICTWA

STAROSTWO POWIATOWE  
W GARWOLINIE  
08-400 Garwoлін, ul. Staszica 1  
tel./fax (025) 68-43-01

Warszawa, 7 grudnia 2007

### Zaświadczenie

Pani **JOANNA ADAMCZYK**

miejsce zamieszkania:

ul. **BIAŁKI 91**

**08-110 SIEDLCE**

jest członkiem Mazowieckiej Okręgowej Izby Inżynierów Budownictwa

o numerze ewidencyjnym: **MAZ/BO/2068/01**

i posiada wymagane ubezpieczenie od odpowiedzialności cywilnej.

Niniejsze zaświadczenie jest ważne do dnia: **31 grudnia 2008 r.**

ZA ZGODNOŚĆ  
Z ORYGINAŁEM

MAZOWIECKA OKRĘGOWA IZBA  
INŻYNIERÓW BUDOWNICTWA  
Z-ca PRZEWODNICZĄCEGO

mgr inż. Jerzy Kotowski

00-050 Warszawa ul. Świętokrzyska 14 klatka B, Vllp, tel. 022 336 14 02, -03, -04, fax w. 18  
Dział Członkowski: tel. 022 336 14 05, 022 826 11 05 w. 24, 25, 31, fax w. 26. Komisja Kwalifikacyjna: tel. 022 336 14 08 w. 23, 35, fax w. 23  
E-mail: biuro@maz.pilb.org.pl, www.maz.pilb.org.pl



MAZOWIECKA  
OKRĘGOWA  
I Z B A  
INŻYNIERÓW  
BUDOWNICTWA

STAROSTWO POWIATOWE  
W GARWOLINIE  
08-400 Garwolin, ul. Staszica 15  
tel./fax (025) 68-43-010

Warszawa, 10 stycznia 2008

**Zaświadczenie**

Pan JAROSŁAW KOSIŃSKI

miejsce zamieszkania:

ROMANÓWKA 3/22

08-110 SIEDLCE

jest członkiem Mazowieckiej Okręgowej Izby Inżynierów Budownictwa

o numerze ewidencyjnym: MAZ/BO/2358/01

i posiada wymagane ubezpieczenie od odpowiedzialności cywilnej.

Niniejsze zaświadczenie jest ważne do dnia: 31 grudnia 2008 r.

MAZOWIECKA OKRĘGOWA IZBA  
INŻYNIERÓW BUDOWNICTWA  
Z-ca PRZESIEDZĄCEGO

mgr inż. Jerzy Kotowski

ZA ZGODNOŚĆ  
Z ORYGINAŁEM

Biuro: ul. Świętokrzyska 14 Klatka B, VIlp, 00-050 Warszawa, tel. 022 336 14 02-04, fax w. 18, E-mail: biuro@maz-piib.org.pl, www.maz-piib.org.pl  
Dział Członkowski: tel. 022 336 14 05, 022 826 11 05 w. 24, 25, 31, fax w. 26  
Komisja Kwalifikacyjna: ul. Mazowiecka 6/6 pokój 105, tel. 022 826 28 67, 022 828 34 10 w. 150, 151, fax w. 153

Urząd Wojewódzki  
w Siedlcach  
Wydział Gospodarki Przestrzennej  
i Budownictwa  
Nr UAN-4224/64/57/88

Siedlce, 1988 -11 -03

ROSTWO POWIATOWE  
W GARWOLINIE  
08-400 Garwoń, ul. Staszica 1!  
/fax (025) 68-43-010

**STWIERDZENIE PRZYGOTOWANIA ZAWODOWEGO**

do pełnienia samodzielnych funkcji technicznych w budownictwie

Na podstawie § 5 ust.2, § 6 ust.3, § 7 i § 13 ust.1 pkt 4 rozporządzenia Ministra Gospodarki Terenowej i Ochrony Środowiska z dnia 20 lutego 1975 r. w sprawie samodzielnych funkcji technicznych w budownictwie (Dz.U.Nr 8, poz.45) stwierdza się, że Obywatel **WALENTY NIEWIADOMSKI** technik budowlany, urodzony 13 lutego 1954 roku w Sokołowie Podlaskim - posiada przygotowanie zawodowe upoważniające do wykonywania samodzielnej funkcji kierownika budowy i robót w specjalności konstrukcyjno - budowlanej.

Obywatel **WALENTY NIEWIADOMSKI** jest upoważniony do :

1. kierowania, nadzorowania i kontrolowania budowy i robót, kierowania i kontrolowania wytwarzania konstrukcyjnych elementów budowlanych oraz oceniania i badania stanu technicznego w zakresie wszelkich budowli o powszechnie znanych rozwiązaniach konstrukcyjnych, z wyłączeniem linii, węzłów i stacji kolejowych, dróg oraz lotniskowych dróg startowych i manipulacyjnych, mostów, budowli hydrotechnicznych i wodnomelioracyjnych,
2. sporządzania w budownictwie osób fizycznych projektów w zakresie rozwiązań architektonicznych:
  - a) budynków inwentarskich i gospodarczych, adaptacji projektów typowych i powtarzalnych innych budynków oraz sporządzania planów zagospodarowania działki związanych z realizacją tych budynków,
  - b) budowli nie będących budynkami.

Otrzymuje:

Ob. Walenty Niewiadomski  
zam. Siedlce, ul. Kilińskiego 10 m.1

Oryginał dokumentu stwierdzenia przygotowania zawodowego podpisał Dyrektor Wydziału mgr inż. Bogusław Chodorski. Pieczęć okrągła z Godłem Państwa i napisem w otoku : Urząd Wojewódzki w Siedlcach.

Duplikat stwierdzenia przygotowania zawodowego wystawiono na podstawie dokumentów posiadających w archiwum Wydziału Gospodarki Przestrzennej i Budownictwa Urzędu Wojewódzkiego w Siedlcach.

Siedlce, dnia 24 stycznia 1988 r.

**ZA ZGODNOŚĆ  
Z ORYGINAŁEM**

Henryk Kosieradzki  
DYREKTOR WYDZIAŁU  
GOSPODARKI PRZESTRZENNEJ  
ARCHIWUM WOJEWÓDZKI

Nr GP.7342/5/5/92...

STAROSTWO POWIATOWE  
W GARWOLINIE  
08-400 Garwolin, ul. Staszica 15  
tel./fax 10251 68.42.010

STWIERDZENIE PRZYGOTOWANIA ZAWODOWEGO

do pełnienia samodzielnych funkcji technicznych w budownictwie

Na podstawie § 2 ust.1 pkt.1, § 5 ust.1 pkt.1, § 7 i § 13 ust.1 pkt.1i2.  
rozporządzenia Ministra Gospodarki Terenowej i Ochrony Środowiska z dnia  
20 lutego 1975 roku w sprawie samodzielnych funkcji technicznych w budow-  
nictwie /Dz.U. nr 8, poz.46/ z późniejszymi zmianami /Dz.U. nr 42 z 1988 r.  
poz.334 i Dz.U. nr 69 z 1991 r. poz.299/

stwierdza się, że

Pan /i/ JOANNA ADAMCZYK - inżynier budownictwa

urodzony /a/ dnia 22 października 1954 roku w Siedlcach

posiada przygotowanie zawodowe

upoważniające do wykonywania samodzielnej funkcji

projektanta oraz kierownika budowy i robót

w specjalności architektonicznej i konstrukcyjno-budowlanej

Pan /i/ JOANNA ADAMCZYK

jest upoważniony /a/ do:

- 1/ sporządzania projektów w zakresie rozwiązań konstrukcyjno-budowlanych budynków oraz innych budowli z wyłączeniem linii, węzłów i stacji kolejowych, dróg i nawierzchni lotniskowych, mostów, budowli hydrotechnicznych i wodnomelioracyjnych,
- 2/ sporządzania projektów w zakresie rozwiązań architektonicznych w budownictwie jednorodzinny, zagrodowy oraz innych budynków o kubaturze do 1000 m<sup>3</sup>,
- 3/ kierowania, nadzorowania i kontrolowania budowy i robót, kierowania i kontrolowania wytwarzania konstrukcyjnych elementów budowlanych oraz oceniania i badania stanu technicznego w zakresie wszelkich budynków i innych budowli, z wyłączeniem linii, węzłów i stacji kolejowych, dróg i nawierzchni lotniskowych, mostów, budowli hydrotechnicznych i wodnomelioracyjnych.

Otrzymuje:

Pani Joanna Adamczyk  
zam. Białki  
gmina Siedlce



ZA ZGODNOŚĆ  
Z ORYGINAŁEM

Z up. WOJEWODY

Henryk Kosiński  
Dyrektor  
Gospodarki i Budownictwa  
Architekt wojewódzki



Nr GP.7342/345/311/93

STAROSTWO POWIATOWE  
w GARWOLINIE

08-400 Garwolin ul. Staszica 15

tel. 10 22 20 40 41

## STWIERDZENIE PRZYGOTOWANIA ZAWODOWEGO

do pełnienia samodzielnych funkcji technicznych w budownictwie

Na podstawie § 6 ust.2 i § 13 ust.1 pkt.2

rozporządzenia Ministra Gospodarki Terenowej i Ochrony Środowiska z dnia 20 lutego 1975 roku w sprawie samodzielnych funkcji technicznych w budownictwie /Dz.U. nr 8, poz.46/ z późniejszymi zmianami /Dz.U. nr 42 z 1988 r. poz.334 i Dz.U. nr 69 z 1991 r. poz.299/

stwierdza się, że

Pan /i/ JAROSŁAW KOSIŃSKI, magister inżynier budownictwa

urodzony /a/ dnia 19 lipca 1959 roku w Siedlcach

posiada przygotowanie zawodowe

upoważniające do wykonywania samodzielnej funkcji

projektanta

w specjalności konstrukcyjno-budowlanej

Pan /i/ JAROSŁAW KOSIŃSKI

jest upoważniony /a/ do:

- 1/ sporządzania projektów w zakresie rozwiązań konstrukcyjno-budowlanych budynków i innych budowli, z wyłączeniem linii, węzłów i stacji kolejowych, dróg i nawierzchni lotniskowych, mostów, budowli hydrotechnicznych i melioracji wodnych,
- 2/ sporządzania projektów w zakresie rozwiązań architektonicznych budynków inwentarskich i gospodarczych, adaptacji projektów powtarzalnych innych budynków oraz sporządzania planów zagospodarowania działki związanych z realizacją tych budynków.

## Otrzymuje:

Pan Jarosław Kosiński  
zam. w Siedlcach  
ul. Romanówka 3 m.22ZA ZGODNOŚĆ  
Z ORYGINAŁEM

10.  
Wojewódzki Urząd  
Ochrony Zabytków w Warszawie  
DELEGATURA w SIEDLCACH  
08-110 Siedlce, ul. Bema 4A  
tel./fax (025) 633-94-58, 633-56-20

WKZ-4116/124/05

Siedlce dn. 08-07-2005 r.

STAROSTWO POWIATOWE  
w GARWOLINIE  
08-400 Garwonn, ul. Staszica 15  
tel./fax (025) 68-43-010

## ZAŚWIADCZENIE

Wojewódzki Konserwator Zabytków w Siedlcach zaświadcza, że Pan mgr inż. Jarosław Kosiński zam. 08-101 Siedlce ul. Romanówka 3/22 posiadający uprawnienia bud. Nr UAN-4224/88/77/88, oraz uprawnienia projektowe Nr GP-7342/345/311/93 opracowywał dokumentacje projektowe przeznaczone do realizacji na obiektach zabytkowych oraz prowadził nadzory przy realizacji inwestycji na w/w obiektach znajdujących się na terenie działania tutejszej delegatury Wojewódzkiego Urzędu Ochrony Zabytków. Wszystkie prace projektowe zostały sporządzone zgodnie z zasadami sztuki konserwatorskiej oraz w oparciu o stosowne wytyczne konserwatorskie. W związku z powyższym Pan Jarosław Kosiński może być rekomendowany do wykonywania opracowań projektowych oraz nadzorowania i kierowania robotami budowlanymi przewidzianych do realizacji na obiektach zabytkowych.

Niniejsze zaświadczenie wydaje się na prośbę zainteresowanego.

ZA ZGODNOŚĆ  
Z ORYGINAŁEM

Z up. Wojewódzkiego Konserwatora Zabytków  
w Warszawie  
mgr Stanisław Fedorczuk  
Kierownik Delegatury  
w Siedlcach

## DECYZJA NR 83/08

Na podstawie ustawy z dnia 23 lipca 2003 r. o ochronie zabytków i opiece nad zabytkami (Dz.U. z 2003 r. Nr 162 poz. 1568), ustawy z dnia 27 marca 2003 r. o planowaniu i zagospodarowaniu przestrzennym (Dz.U. Nr 80 z 2003 r. poz. 717), art. 39 ustawy z dnia 07 lipca 1994r.- Prawo Budowlane (Dz.U. Nr 106 z 2000 r. poz. 1126 z późniejszymi zmianami) oraz art. 104 KPA, po rozpatrzeniu wniosku:

Rzymsko-Katolickiej Parafii p.w. Wniebowzięcia NMP w Parysowie z dn.08-05-2008 r., w sprawie wydania zezwolenia na prowadzenie prac remontowo-konserwatorskich przy zabytkowym budynku kościoła wpisanego do rejestru zabytków pod Nr A-791 decyzją z dn.07-04-2008 r., po zapoznaniu się z przedłożonymi dokumentami

## Z E Z W A L A M

**Rzymsko-Katolickiej Parafii p.w. Wniebowzięcia NMP w Parysowie na przeprowadzenie prac remontowo-konserwatorskich przy zabytkowym budynku kościoła p.w. Wniebowzięcia NMP w Parysowie, zgodnie z załączoną dokumentacją projektową, w zakresie: zbitcie tynków na elewacji i położenie nowych, remont i konserwacja więźby dachowej, wymiana pokrycie dachowego na blachę tytanowo-cynkową wraz z wymianą orynnowania i obróbek blacharskich, wymiana zamocowań dzwonów, wzmocnienie i naprawa murów, malowanie wnętrza i elewacji.**

**Prace wykonywać będzie Przedsiębiorstwo Konserwacji Zabytków ARKADA – Wincenty Tomasz Siedlanowski, 07-100 Węgrów ul. Kol.Grudzie III/9, Nr upr. 201/Wa/74, PSOZ/A-B/1/98, funkcje inspektora nadzoru pełnić będzie Pan Walenty Niewiadomski zam. Grabianów 12 08-110 Siedlce, posiadający uprawnienia Nr UAN-4224/64/57/88.**

## UZASADNIENIE

Budynek kościoła Rzymsko-Katolickiej Parafii p.w. Wniebowzięcia NMP w Parysowie wpisano do rejestru zabytków pod Nr A-791 decyzją z dn. 07-04-2008 r., jako cenny przykład architektury sakralnej z początku XX wieku. Prace budowlane w proponowanym zakresie uzyskały akceptację Wojewódzkiego Konserwatora Zabytków, gdyż są one zgodne z zasadami sztuki konserwatorskiej i są niezbędne dla zachowania właściwego stanu technicznego oraz estetyki obiektu. Wobec powyższego należało orzec jak w sentencji.

## POUCZENIE

Od decyzji niniejszej na mocy art.129 par.1 i 2 k.p.a. przysługuje odwołanie do Ministra Kultury i Dziedzictwa Narodowego, w terminie 14 dni od dnia dostarczenia decyzji, za pośrednictwem Wojewódzkiego Konserwatora Zabytków 08-110 Siedlce ul. Bema 4a.

Otrzymują:

- (1) Rzymsko-Katolicka Parafia  
p.w. Wniebowzięcia NMP w Parysowie
2. Wojewódzki Konserwator Zabytków
3. a/a

Oprac. M. Starczewski tel. (025) 63 394 58 w.25

Pobrano opłatę skarbową w wysokości 82 zł- zgodnie z ustawą z dnia 16 listopada 2006 r. o opłacie skarbowej (Dz.U. z 2006 r. Nr 225 poz. 1635)



St. Mazowieckiego Wojewódzkiego  
KONSERWATORA ZABYTKÓW

*Stanisław Fiedorczuk*  
Kierownik Delegatury w Siedlcach



## Uzasadnienie

Dnia 22 października 2007r. roku Wojewódzki Konserwator Zabytków w Warszawie wszczął postępowanie o wpis do rejestru zabytków kościoła parafialnego p.w. Wniebowzięcia NMP w Parysowie na wniosek proboszcza tutejszej parafii.

Kościół zbudowano w latach 1904 – 1926 według projektu Zygmunta Zdańskiego, uzupełnionego przez Stefana Szyllera. Murowany z cegły, otynkowany, na planie krzyża łacińskiego, bazylikowy, trójnawowy. Pięcioosiowa fasada, flankowana dwiema trójkondygnacyjnymi wieżami, nakrytymi ośmiobocznymi hełmami zwieńczonymi ażurowymi krzyżami zajmuje północną część rynku. Stanowi on istotny element założenia urbanistycznego miejscowości i stanowi jego dominantę wysokościową. Kościół cechuje bogactwo zastosowanych rozwiązań architektonicznych przez co jest on świetnym przykładem budowy eklektycznej z dominującymi elementami renesansowymi i barokowymi.

Na podstawie art. 9 ust. 1 o ochronie zabytków i opiece nad zabytkami (Dz. U. z 2003 roku nr 162, poz. 1568) do rejestru wpisuje się zabytek nieruchomy na podstawie decyzji wydanej przez Wojewódzkiego Konserwatora Zabytków, z urzędu bądź na wniosek właściciela zabytku nieruchomego, lub użytkownika wieczystego gruntu, na którym znajduje się zabytek nieruchomy. W myśl art. 9 ust. 2 - w trybie określonym przez ust. 1 wyżej przytoczonego artykułu - do rejestru zabytków może być również wpisane otoczenie zabytku wpisanego do rejestru. Zgodnie z art. 6 ust. 1 pkt. 1 litera c w/w ustawy ochronie i opiece podlegają, bez względu na stan zachowania, zabytki nieruchome będące dziełami architektury i budownictwa. Z uwagi na zachowane wartości artystyczne oraz historyczne kościół parafialny p. w. Wniebowzięcia NMP położony w m. Parysów gm. loco, odpowiada definicji legalnej zabytku zawartej w art. 3 ust. 1 ustawy o ochronie zabytków i opiece nad zabytkami, zostaje wpisany niniejszą decyzją do rejestru zabytków nieruchomych województwa mazowieckiego i podlega, wraz z otoczeniem, ochronie prawnej.

*Od decyzji niniejszej przysługuje stronie, na podstawie art. 127 kpa, odwołanie do Ministra Kultury, które należy złożyć za pośrednictwem tutejszego urzędu zgodnie z art. 129 § 2 kpa w terminie 14 dni od doręczenia przedmiotowej decyzji.*



**UWAGA! NUMER REJESTRU ZABYTEKÓW JEST NADAWANY PO UPRAWOMOCNIENIU SIĘ NINIEJSZEJ DECYZJI.**

### Załączniki:

1. Kopia mapy ewidencyjnej
2. Pouczenie o skutkach wpisu do rejestru

MAZOWIECKI WOJEWÓDZKI  
KONSERWATOR ZABYTEKÓW

Barbara Jędraska

### Otrzymują:

1. Parafia Rzymskokatolicka 08-441 Parysów,
- ② 3xWUOZ – Delegatura w Siedlcach a/a (teczka obiektu, KW, kataster),
3. WUOZ (nr rej),

### Do wiadomości:

1. Starostwo Powiatu Garwolińskiego 08-400 Garwolin ul. Staszica 15,
2. Urząd Gminy 08-441 Parysów, ul. Kościuszki 28,
3. Krajowy Ośrodek Badań i Dokumentacji Zabytków  
ul. Szwoleżerów 9, 00-464 Warszawa
4. Diecezjalny Konserwator Zabytków 08-110 Siedlice ul. Piłsudskiego 62.

Opracowała: Zofia Sidorcuk – Andrzejewska tel. 0-25 633-94-58

Ja niżej podpisany (a)<sup>1)</sup>

Ks. Włodzimierz Tendorf

(imię i nazwisko osoby ubiegającej się o wydanie pozwolenia na budowę albo osoby umocowanej do złożenia oświadczenia w imieniu osoby prawnej ubiegającej się o pozwolenie na budowę)

legitymujący(a) się ANW 170247 Wójt Gminy Parysów  
(numer dowodu osobistego lub innego dokumentu stwierdzającego tożsamość i nazwa organu wydającego)urodzony (a) 09.07.1959 w Legnica  
(data) (miejsce)zamieszkały(a) Parysów ul. Książęca 12 08-441 Parysów  
(dokładny adres)

po zapoznaniu się z art. 32 ust. 4 pkt 2 ustawy z dnia 7 lipca 1994 r. – Prawo budowlane (Dz. U. z 2003 r. Nr 207; poz. 2016, z późn. zm.),

oświadczam że posiadam prawo do dysponowania nieruchomością oznaczoną w ewidencji

gruntów i budynków jako działka (i) nr 13.74 w obrębie

ewidencyjnym Parysów w jednostce ewidencyjnej Garwolin

na cele budowlane, wynikające z tytułu:

1) własności

2) współwłasności

(wskazanie współwłaścicieli – imię, nazwisko lub nazwa oraz adres)

oraz zgodę wszystkich współwłaścicieli na wykonanie robót budowlanych objętych wnioskiem o pozwolenie na budowę z dnia .....

3) użytkowania wieczystego

4) trwałego zarządu<sup>2</sup>5) ograniczonego prawa rzeczowego<sup>2</sup>6) stosunku zobowiązaniowego, przewidującego uprawnienie do wykonania robót i obiektów budowlanych<sup>2</sup>wynikające z następujących dokumentów potwierdzających powyższe prawo do dysponowania nieruchomością na cele budowlane<sup>3</sup>

Kw 33057

7) .....

(inne)

Oświadczam, że posiadam pełnomocnictwo z dnia .....  
do reprezentowania osoby prawnej .....

(nazwa i adres osoby prawnej)

do złożenia oświadczenia o posiadanym prawie do dysponowania nieruchomością na cele budowlane w imieniu osoby prawnej. Pełnomocnictwo w załączeniu<sup>4</sup>

Świadomy odpowiedzialności karnej za podanie w niniejszym oświadczeniu nieprawdy, zgodnie z art. 233 Kodeksu karnego, potwierdzam własnoręcznym podpisem prawdziwość danych, zamieszczonych powyżej.

Parysów 31.03.2008  
(miejscowość, data)Ks. Włodzimierz Tendorf  
(podpis)<sup>1</sup> Jeżeli oświadczenie składa więcej niż jedna osoba, należy wpisać wszystkie osoby składające oświadczenie oraz ich dane<sup>2</sup> Należy wskazać właściciela nieruchomości.<sup>3</sup> Należy wskazać dokument, z którego wynika tytuł do dysponowania nieruchomością na cele budowlane.<sup>4</sup> Dotyczy wyłącznie osób posiadających pełnomocnictwo do reprezentowania osób prawnych.

STAROSTWO POWIATOWE  
w GARBOLINIE  
08-400 Garwolin, ul. Staszica 15  
tel./fax 100 68-43-010

STAROSTWO POWIATOWE  
W GARBOLINIE  
08-400 Garwolin, ul. Staszica 15  
tel./fax 100 68-43-010

Województwo Mazowieckie  
Powiat Garwolin  
Jednostka ewidencyjna 140309 2-PARYSÓW  
Obręb 0005-PARYSÓW

L G.7456/2-026/2008 J  
Nr Kancelaryjny:

### WYPIS Z REJESTRU GRUNTÓW

JEDNOSTKA REJESTROWA : G176

KW 33057

### W Ł A Ś C I C I E L E

właściciel :  
udział: 1/1, PARAFIA RZYMSKO KATOLICKA , siedziba: PARYSÓW

### GRUNTY

Oznaczenie działki		Bliższe określenie położenia	Określenie konturów - użytków i klas gleboznawczych		POWIERZCHNIA w ha		Numer księgi wieczystej /oznaczenie innych dokument
arkusz	nr działki		Opis	Oznac.	użytków i klas	działki	
3	1374		grunty orne	B-RIIIB	0.40	0.40	KW 33057
>> Id.dz: 140309_2.0005.1374					Data ust.i wartość: ,		

Razem powierzchnia: 0.40 ha, słownie: cztery tysiące m/2  
cała jednostka: 3.04 ha, słownie: trzy ha, cztery ary

Sporządzono według stanu rejestru z dnia: 2008-04-07, sporządził(a): ADM

Dokument niniejszy jest wypisem z opisowych danych ewidencji gruntów i budynków i jest przeznaczony do dokonywania wpisów w księdze wieczystej

Dokument niniejszy jest wypisem z opisowych danych ewidencji gruntów i budynków i jest przeznaczony do dokonania wpisu w księdze wieczystej



z up. STAROSTY  
*Sierżant*  
Sierżant Cichoński  
GEODETA POWIATOWY  
Dyrektor Wydziału Geodezji, Kartografii  
Kartografia i Wydział Niemożności

# OPIS DO PROJEKTU ZAGOSPODAROWANIA TERENU

STAROSTWO POWIATOWE  
W GARWOLINIE  
08-400 Garwolin, ul. Staszica 15  
tel./fax (025) 68-43-010

Adres: Parysów pow. Garwolin  
woj. mazowieckie dz. nr ew. 1374

Inwestor: Parafia rzymsko-katolicka p.w. Wniebowzięcia NMP  
08-441 Parysów ul. Książęca 12  
ks. Włodzimierz Tendorf – proboszcz

## 1. PRZEDMIOT INWESTYCJI:

Przedmiotem inwestycji jest przeprowadzenie prac remontowo-konserwatorskich zabytkowego budynku kościoła zlokalizowanego w miejsc. Parysów na dz. nr ew. 1374. Prace remontowe przeprowadzone będą na budynku kościoła i nie zmieniają powierzchni zabudowy.

## 2. ISTNIEJĄCY STAN ZAGOSPODAROWANIA DZIAŁKI:

Gmina Parysów położona jest w południowo-wschodniej części województwa mazowieckiego. W latach 1975-98 miejscowość administracyjnie należała do województwa siedleckiego. Miejscowość gminna Parysów położona jest na skrzyżowaniu dwóch drogowych szlaków komunikacyjnych: z Żelechowa do Siewnicy oraz z Puznówki (leżącej na trasie Warszawa-Lublin) do Stoczka Łukowskiego.

**DZIAŁKA** : wieloboczna, na lekkim wzniesieniu, uzbrojona w wodociąg i energię elektryczną, instalację odgromową.

**BUDYNEK** : zabytkowy, niepodpiwniczony, wzniesiony na planie prostokąta, o zróżnicowanej bryle.

**OTOCZENIE** : budynki mieszkalne i gospodarcze, plebania.



STAROSTWO POWIATOWE  
W GARWOLI  
ul. Staszica 15  
tel./fax (025) 68-43-010

### 3. PROJEKTOWANE ELEMENTY ZAGOSPODAROWANIA TERENU:

Remont zabytkowego budynku kościoła obejmuje:

- wymiana częściowa więźby dachowej i jej konserwacja,
- rozbiórka pokrycia dachu krytego blachą ocynkowaną i pokrycie blachą tytan - cynk,
- wymiana obróbek blacharskich i orynowania z blachy ocynkowanej na blachę tytan - cynk,
- wymiana zamocowań dzwonów,
- naprawa murów elewacji z montażem z ściągów,
- częściowa naprawa tynków wewnętrznych (renowacyjnych) i malowanie,
- skucie oraz nałożenie nowych tynków elewacji wraz z malowaniem (tynki do wysokości 2 mb nad cokołem wykonać renowacyjne, pozostałe cementowo wapienne),
- rusztowania.

### 4. BILANS TERENU:

Powierzchnia działki	4000,0 m <sup>2</sup>
Powierzchnia zabudowy kościoła	1175,0 m <sup>2</sup>

### 5. INFORMACJA O TERENIE:

Obiekt został wpisany do rejestru zabytków decyzją nr A-791 z dn. 07.04.2008r.

Nie ma na tym terenie wpływu szkód górniczych.

Budynek nie będzie negatywnie oddziaływał na środowisko.

inż. bud. *M. Małachuk*  
Uprawniony projektant i kierownik  
Ludowy w spec. architekt. i konstr.  
budowlanej  
Upo. nr GP 7342/5/5/92  
Białki 91, gm. Siedlice tel. 025 632 70 41

Projektant:

PROJEKTOWANIE, KOSZTORYSOWANIE  
NADZÓR TECHNICZNY  
WYKONAWSTWO TRADYCYJNE I ZABYTKOWE  
**WALENTY NIEWIADOMSKI**  
Grabianów 12 08-110 Siedlice  
upr. bud. 4224/64/57/88

*mgr inż. Jarosław Kosiński*  
upr. nr: UAN 4224/88/77/88  
GP-7342/345/31/93  
specjalności konstrukcyjno-budowlanej  
maj 2008 r.

**MAPA ZASADNICZA**  
 Ark. Nr ...274.313.202  
**MAPA**  
**SYTUACYJNO-WYSOKOŚCIOWA**  
 Do celów projektowych

Skala 1 : 500  
 w ...PARYSÓW...  
 gm. ...Parysów...  
 pow. garwoliński  
 dz. Nr .....1374.....

MAPA STANOWI ZAŁĄCZNIK DO MAPY ZASADNICZEJ  
 I ZOSTAŁA WYKONANA PRZEZ FOTO - MECHANICZNE  
 POWIĘKSZENIE ZE SKALI 1 : 1000



Aktualizacji mapy zasadniczej w granicach  
 określonych kolorem dokonano  
 w dniu 28-02-08r.

**GEOMAPA**  
 SERVICE  
 GEODETA MIERNIENIOWY  
 mgr. Tomasz Piarski  
 Zezwol. Min. 54/P.1.B. Nr 5871

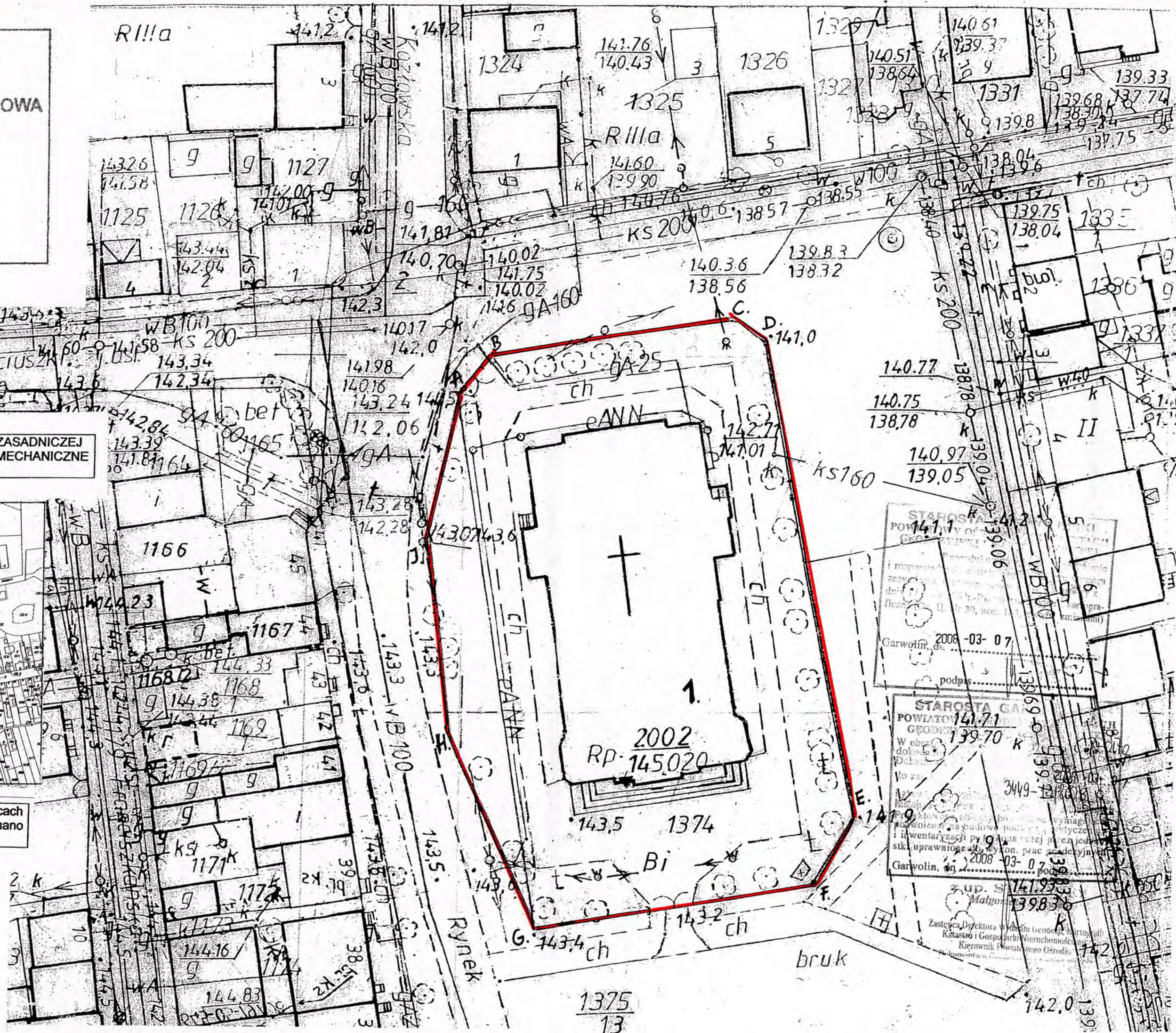

STAROSTWO POWIATOWE  
 W GARWOLINIE  
 08-400 Garwolin, ul. Staszica 15  
 tel./fax 10251 40 42

**PROJEKT ZAGOSPODAROWANIA**  
**TERENU DZ. NR EW. 1374**  
**SKALA 1:500**

**LOKALIZACJA:**  
 Parysów pow. Garwolin  
 woj. mazowieckie

**INWESTOR:**  
 Parafia rzymsko-katolicka p.w.  
 Wniebowzięcia NMP w Parysowie

**GRANICE OPRACOWANIA:**  
ABCDEFGHI - A

**1. Budynek kościoła**

**pow. zabudowy 1175 m<sup>2</sup>**  
**pow. działki 4000 m<sup>2</sup>**

Obiekt	Remont zabytkowego kościoła		
Adres	Parysów pow. Garwolin dz. nr ew. 1374		
Przedmiot rysunku	Projekt zagospodarowania terenu		
Specjalność	Budowlana	Skala 1:500	
Opracowanie:	nr uprawnień	Podpis	Data
Walenty Niewiadomski	UAN4224/64/57/88	[Signature]	05.2008
Projektant:	nr uprawnień	Podpis	Data
Joanna Adamczyk.	GP 7342/5/5/92	[Signature]	05.2008
Sprawdził:	nr uprawnień	Podpis	Data
Jarosław Kosiński	UAN4224/88/77/88 GP-7342/345/311/93	[Signature]	05.2008

**OPIS TECHNICZNY DO PROJEKTU BUDOWLANEGO**

1. Temat: Projekt budowlany remontu zabytkowego budynku kościoła
2. Adres: Parysów  
pow. Garwolin woj. mazowieckie dz. nr 1374
3. Inwestor: Parafia rzymsko-katolicka p.w. Wniebowzięcia N.M.P  
08-441 Parysów  
ks. Włodzimierz Tendorf – proboszcz
4. Opracowanie: Walenty Niewiadomski, inż. bud. Joanna Adamczyk,  
mgr inż. Jarosław Kosiński

**1. SYTUACJA :**

Gmina Parysów położona jest w południowo-wschodniej części województwa mazowieckiego. W latach 1975-98 miejscowość administracyjnie należała do województwa siedleckiego. Miejscowość gminna Parysów położona jest na skrzyżowaniu dwóch drogowych szlaków komunikacyjnych: z Żelechowa do Siewnicy oraz z Puznówki (leżącej na trasie Warszawa-Lublin) do Stoczka Łukowskiego. Pierwotnie wieś nazywała się Siećcza. Lokacja nastąpiła na mocy przywileju Zygmunta I, który wydany został 27 lutego 1538 roku dzięki staraniom właściciela osady Floriana Parysa (Radzanowskiego), kasztelana zakroczymskiego. Nowo lokowane miasto otrzymało wówczas prawa magdeburskie, oraz nową nazwę – Parysów. Przywilej lokacyjny zezwalał na odbywanie targów i dwu jarmarków do roku, mieszczanie zaś otrzymali ośmioletnie zwolnienie od wszelkich powinności.

W 1869 roku Parysów utracił prawa miejskie.

**2. DANE OGÓLNE :**

Początki fundacji parafii sięgają 1439/40 roku, kiedy to została

wzniesiona z drzewa pierwsza świątynia. Konsekrował ją biskup poznański Stanisław Branicki. Parafia erygowana była 4 października 1445 roku. Osada należąca do tej pory do macierzystej parafii Garwolin została z niej wyłączona i od tego momentu zaczęła stanowić odrębny ośrodek parafialny. Prawdopodobnie był pod wezwaniem Św. Andrzeja apostoła. Służył on mieszkańcom osady przez ponad sto lat, aż do momentu, kiedy zniszczony przez czas, został rozebrany. Kolejny drewniany kościół wybudowany został w latach 1541-1599, z fundacji założyciela miasteczka, Floriana Parysa. W 1605 roku kościół spłonął całkowicie, a w 1609 roku odbudowano na nowo z bloków sosnowych, z dwoma kaplicami po boku. Około 1628 roku Stanisław Parys dobudował kolejną, trzecią kaplicę z cegły palonej. W pierwszej połowie XVIII wieku po raz kolejny pożar zajął drewniany kościół. Na jego miejscu wzniesiono w 1750 roku czwarty już w dziejach osady kościół, który został rozebrany w 1914 roku, a na jego miejscu postawiono nowy, obecny kościół pod wezwaniem Wniebowzięcia najświętszej Maryi Panny wg projektu architekta Zygmunta Zdańskiego, uzupełnionego przez architekta Stefana Szyllera. W 1944 roku Parysów został całkowicie zniszczony, kościół został jedynie uszkodzony.

Obiekt jest w trakcie wpisu do rejestru zabytków

### 3. OPIS OBIEKTU :

- RZUT

Centralny, oparty na planie krzyża łacińskiego, zwrócony prezbiterium w kierunku północnym. Wybudowany w typie bazyliki trójnawowej z płytkim transeptem, prosto zakończonym prezbiterium. Po obu stronach prezbiterium, w przedłużeniu naw bocznych wzniesiono zakrystie i klatki schodowe. Nawy boczne do nawy głównej otwarte zostały półkoliście zamkniętymi arkadami filarowymi, pomiędzy którymi skomponowane zostały pary pilastrów tokańskich,

STAROSTWO POWIATOWE  
W GARMISZU  
08-400-100-100 wolin. ul. Słowicza 13  
tel./fax 182 71 68-43-010

dźwigających belkowanie. Nawa główna przykryta sklepieniem kolebkowo-krzyżowym na gurtach, z lunetami. Nawy boczne, prezbiterium i zakrystie, również przykryte sklepieniem kolebkowo-krzyżowym.

W nawach bocznych znajdują się ołtarze boczne złożone z mens i zawieszonych nad nimi obrazami.

W kruchcie dwie przyległości ze schodami na wieże oraz wejście na chór.

• BRYŁA

Urozmaicona. Część centralna na wysokości mniej więcej równej długości boku podstawy, nakryta dachem dwuspadowym o spadku poniżej 40°, zwieńczona sygnaturką. Nawy niższe niż korpus główny, nakryte dachami jednospadowymi o spadkach powyżej 30°. Nad bocznymi częściami kruchty wyrastają dwie kwadratowe wieże, powyżej drugiej kondygnacji, przechodząca w ośmioboczną, zwieńczona ośmioboczną glorieta. Zakrystia o wysokości naw bocznych przykryta również dachem jednospadowym. Elewacja frontowa z dwukolumnowym portalem, zwieńczona tympanonem.

• MATERIAŁ I KONSTRUKCJA

Murowany z cegły, na zaprawie wapiennej, tynkowany. Konstrukcja więźby nawy głównej, bocznych, wież i sygnaturki drewniana. Pokrycie dachu i obróbki z blachy ocynkowanej. Schody na wieże, drewniane. Nawy sklepione kolebkowo-krzyżowo, na skrzyżowaniu nawy bocznej i transeptu sygnaturka.

• ELEWACJE

Elewacja frontowa południowa – osiowa, symetryczna. Na osi w parterze drzwi zwieńczone półkoliście z szeroką boniowaną opaską w

części górnej ze zwornikiem pośrodku i płaskorzeźbą. Nad drzwiami okno od chóru z witrażem, po bokach wnęki z rzeźbami. Powyżej, po obu stronach dwie wysokie wieże, podzielone szerokim prostym ogzymbsem międzykondygnacyjnym. W nich otwory okienne zwieńczone półkoliście, przysłonięte drewnianą żaluzją. Wieże zwieńczone dachem namiotowym, z którego wyrastają ośmioboczne gloriety. Nad nimi krzyż. Elewacja tylna, południowa – symetryczna, na osi krzyż, w prezbiterium. Na skrzyżowaniu transeptu z nawą główną sygnaturka. Elewacje boczne – asymetryczne, zróżnicowane. W ścianie nawy bocznej duże okna zamknięte półkoliście opaską ze zwornikiem. Wyżej, w ścianie nawy głównej - prostokątne, mniejsze okna zamknięte łukowato, ze zwornikiem. W elewacji szczytowej transeptu półokrągłe okno, pod nim krzyż. Naroża zamknięte dwoma pilastrami.

Dalej, w elewacji zakrystii, drzwi z okulusem powyżej i duże prostokątne okna zakończone łagodnym łukiem. Elewacja tylna, północna, z lekko wysuniętym transeptem, z dużym okulusem, z wnękami zawierającymi rzeźby, zwieńczony tympanonem. Wszystkie elewacje obiega prosty, kamienny cokół, powyżej u nasady pierwszej i drugiej kondygnacji, poziome ogzymbowanie. Wszystkie narożniki opilastrowane.

- WNEȚRZE

Tynkowane, w prezbiterium i w nawach bocznych, współczesne malowidła ścienne oraz witraże w oknach. Na podłodze terakota. Drzwi płycinowe, dwuskrzydłowe. Okna ościeżnicowe, ze szprosami.

- INSTALACJE

Elektryczna i odgromowa. Ogrzewanie olejowe.

#### 4. PRZEZNACZENIE OBIEKTU :

Kościół parafialny rzymsko – katolicki, p.w. Wniebowzięcia Najświętszej Marii Panny.

5. ZESTAWIENIE POWIERZCHNI I KUBATURY :

Powierzchnia zabudowy       $Pz = \text{ok. } 1175 \text{ m}^2$   
Kubatura                       $K = \text{ok. } 22\ 000 \text{ m}^3$

Długość budynku      50,05 m

Szerokość budynku    28,64 m

**ROZWIĄZANIA ARCHITEKTONICZNE**

1. DZIAŁKA : wieloboczna, na lekkim wzniesieniu, uzbrojona w wodociąg i energię elektryczną, instalację odgromową.
2. BUDYNEK : zabytkowy, niepodpiwniczony, wzniesiony na planie prostokąta, o zróżnicowanej bryle.
3. OTOCZENIE : budynki mieszkalne i gospodarcze, plebania.

**OPIS KONSTRUKCYJNO - MATERIAŁOWY**

1. UKŁAD KONSTRUKCYJNY : sklepienie krzyżowo-kolebkowe
2. ŁAWY FUNDAMENTOWE : nie wykonano odkrywek
3. ŚCIANY FUNDAMENTOWE : murowane z cegły ceramicznej pełnej na zaprawie wapiennej;
4. ŚCIANY ZEWNĘTRZNE NADZIEMIA : murowane z cegły ceramicznej pełnej na zaprawie wapiennej
5. ŚCIANY WEWNĘTRZNE : cegła ceramiczna pełna
6. SCHODY ZEWNĘTRZNE : wylewane
7. SCHODY WEWNĘTRZNE : drewniane
8. DACH : więźba dachowa drewniana
9. KOMINY : brak
10. RYNNY I RURY SPUSTOWE : wykonane z blachy stalowej ocynkowanej z odprowadzeniem wód na teren przy obiekcie.

## PROJEKTOWANE ELEMENTY REMONTU BUDYNKU KOŚCIOŁA:

Remont zabytkowego budynku kościoła obejmuje:

- wymiana częściowa więźby dachowej i jej konserwacja,
- rozbiórka pokrycia dachu krytego blachą ocynkowaną i pokrycie blachą tytan - cynk,
- wymiana obróbek blacharskich i orynowania z blachy ocynkowanej na blachę tytan - cynk,
- wymiana zamocowań dzwonów,
- naprawa murów elewacji z montażem z ściągów,
- częściowa naprawa tynków wewnętrznych (renowacyjnych) i malowanie,
- skucie oraz nałożenie nowych tynków elewacji wraz z malowaniem (tynki do wysokości 2 mb nad cokołem wykonać renowacyjne, pozostałe cementowo wapienne),
- rusztowania.

### **OCENA STANU TECHNICZNEGO BUDYNKU KOŚCIOŁA I ZALECENIA KONSTRUKCYJNO-MATERIAŁOWE:**

#### **- częściowa wymiana więźby dachowej i jej konserwacja:**

Na podstawie przeprowadzonych badań organoleptycznych elementów konstrukcji drewnianego dachu stwierdza się, że niektóre elementy są porażone przez owady i grzyby. Przypuszcza się, że drewno użyte do wyrobu elementów konstrukcji (murułat, podwaliny, krokwie, stężenia i deskowanie) nie były zabezpieczone środkami owado-, grzybobójczymi ani później konserwowane. Ślady korozji biologicznej wywołanej przez grzyby występują na krokwiach, stężeniach i deskowaniu dachu, który jest rozszczelniony.

Z uwagi na znaczny destrukcyjny stan niektórych elementów należy wymienić je na nowe, a pozostałe elementy należy zabezpieczyć środkami owado-, grzybo-, ogniochronnymi.

#### **- charakterystyka zalecanych preparatów impregnacyjnych**

##### **Preparat o nazwie Drewkorn**

Ocena higieniczna PZH nr HK/B/0997/01/97. Skład chemiczny preparatu stanowi roztwór żywicy ftalowej w rozpuszczalnikach organicznych z dodatkiem środków ochrony drewna, barwników i środków pomocniczych. Preparat ten trwale zabezpiecza drewno przed grzybami, zgnilizną, siwizną i



owadami. Producent zaleca stosować ten preparat do impregnacji stolarki budowlanej, krokwi, łąt, więźb dachowych, szalunków ściennych narażonych na bezpośrednie działanie warunków atmosferycznych. Preparat ten daje się łatwo barwić, np. na kolor brunatny. Aprobata techniczna ITB AT-156-5223/2001. Elementy przygotowane do impregnacji tym preparatem powinny być oczyszczone z kurzu oraz z powierzchniowego destruktu.

### **Preparat o nazwie „Uniepal drev”**

Ocena higieniczna PZH nr HK/B/0928/01/2003. Jest to lakier do zabezpieczenia ogniochronnego drewna, może być stosowany wewnątrz pomieszczeń oraz na zewnątrz. Zużycie preparatu 200 g/1m<sup>2</sup> rozwiniętej pow. daje klasę ogniochronności zabezpieczonego materiału jako niezapalne. Aprobata techniczna ITB nr AT-15-6052/2003. Skład preparatu jest zastrzeżony przez producenta. Środek ten nie stanowi zagrożenia dla zdrowia. Impregnat nanosić na elementy metodą smarowania.

### **- wymiana pokrycia dachowego dachu głównego i pokrycia kopuł:**

Stan pokrycia blachą ocynkowaną określa się jako zły. Blacha jest skorodowana i miejscami pokrycie jest rozszczelnione.

Dach należy pokryć blachą tytan - cynk w rąbek stojący na deskowaniu szczelnym z desek o gr. 25mm.

### **- wymiana obróbek blacharskich i orywnowania:**

Z uwagi na korozję blachy ocynkowanej obróbek blacharskich i orywnowania oraz ich niechlujne wykonanie należy wymienić na obróbki z blachy tytan - cynk mocowanej na kołki i drut z uprzednim odpowiednim wyprofilowaniem krawędzi. Obróbki dotyczą dachu i murów kościoła.

### **Charakterystyka blach tytan – cynk firmy RHEIZINK i sposób wykonywania**

Obok długiej żywotności i ekologicznej jakości, to szczególnie doskonałe właściwości obróbki czynią z blachy RHEIZINK doskonały materiał do zadań budowlanych, gdzie wymagana jest najwyższa jakość. Do dyspozycji są różne techniki łączenia, jak felcowanie, zaginanie lub lutowanie miękkie, które sprawiają, że rzemieślnicy mogą, również w przypadku bardziej skomplikowanych zadań, realizować indywidualne rozwiązania za pomocą technik blacharskich.

W celu wykonania trwałego i wysokiej jakości szwu lutowniczego przy produktach firmy RHEIZINK, zaleca się następujące postępowanie:

- Wykonanie zakładki części metalowych 10mm :15 mm.
- Zwilżyć strefę lutowaną płynem lutowniczym (Felder ZD – pro).
- Lutować prowadząc lutownicę wolno i równomiernie, nanosząc jednocześnie cynę lutowniczą (S – Sn40 Pb60, wg DIN En 29453, bez antymonu (Sb)).

- Ważne: zadbać o odpowiednią temperaturę w strefie lutowania – możliwa do skontrolowania na podstawie pełnopowierzchniowego, widocznego rozplywania się cyny w strefie lutowania.

- Po zakończeniu prac należy wyczyścić spoinę lutowaną wilgotną ścierką z pozostałości płynu lutowniczego.

**- naprawa i zabezpieczenie zniszczonej cegły elewacji kościoła:**  
Renowacja murów ceglanych

STAROSTWO POWIATOWE  
W GARWOLINIE  
08-400 Garwolin, ul. Staszica 15  
tel./fax (025) 68-43-010

1. Ocenić stan techniczny murów ceglanych:

- wytrzymałość mechaniczną,

- poziom zasolenia,

- poziom zawilgocenia,

- stopień skażeń biologicznych.

2. Usunąć z powierzchni muru luźne, złuszczające się fragmenty cegieł oraz skorodowaną zaprawę spoinującą.

3. W przypadku konieczności wymiany całych cegieł dokonać przemurowań.

4. W miejscach pęknięć pionowych dokonać przemurowań o szerokości min. 2 cegieł. Na długości wskazanej na rysunku technicznym elewacji wykonać bruzdę o głębokości  $\frac{1}{2}$  cegły i zamontować ściąg stalowy wykonany z płaskownika 10x50 ze stali StOX, po czym bruzdę zamurować.

**- częściowa renowacja tynków wewnętrznych i nakładanie tynku renowacyjnego na dolne partie elewacji (do wysokości 2mb nad cokołem) :**

Po opukaniu tynków i stwierdzeniu, gdzie jest to konieczne skuć tynki. Powierzchnię muru oczyścić szczotkami stalowymi, przystąpić do odsalania preparatem **ESCO-FLUAT** i odgrzybianiu preparatem **RENOGAL**. Następnie narzucić cementowy tynk natryskowy z dodatkiem **ASOPLASTU-MZ**. /norma zużycia ASOPLASTU-MZ: 2,5kg/m<sup>2</sup> po czym nałożyć tynk renowacyjny **THERMOPAL-SR22**.

Stosunek składników roztworu zarobowego:

ASOPLAST-MZ z wodą jak 1 : 3

Sucha mieszanka: cement i piasek 1 : 3

**Tynk natryskowy narzucić w ten sposób aby pokryć 50% powierzchni!**

**Chronić świeżo ułożoną wyprawę przed gwałtownym wysychaniem!**

Na tak wykonanym podkładzie należy położyć tynk renowacyjny THERMOPAL-SR22 o grubości min. 2 cm. /norma zużycia: 14 kg/m<sup>2</sup> przy 1 cm. grubości warstwy/.

Przed przystąpieniem do kładzenia tynku renowacyjnego podłoże należy zwilżyć wodą.

Do czystego naczynia zarobowego dodaje się czystej wody i zaprawę THERMOPAL-SR22 i energicznie mieszać tak długo aż powstanie zaprawa nadająca się do użycia. Na 30 kg. THERMOPALU-SR22 zużywa się ok. 10,5 litra wody. Można używać wszystkich dostępnych mieszalek /z wyjątkiem wolnospadowych/ o działaniu wymuszonym. THERMOPAL-SR22 może być wykonany jako tynk w jednym celu roboczym do grubości warstwy 30 mm. Przy grubszych warstwach musi być nakładany w kilku następujących po sobie cyklach roboczych. Każda warstwa ułożona poprzednio musi być szorstka dla lepszej przyczepności. Po wykonaniu narzutu lub natrysku należy ułożoną warstwę THERMOPALU-SR22 ściągnąć pacą tynkarską, ewentualnie szablonem a następnie zatrzeć packą murarską lub wykonać filcowanie, gdy taki sposób jest wymagany przez dokumentację. Zbyt wczesne zacieranie lub filcowanie wywołuje zwiększoną koncentrację środka wiążącego na powierzchni tynku, co może spowodować powstanie zarysowań.

#### - skucie tynków zewnętrznych

Po skuciu tynków zewnętrznych nałożyć na dolne partie ścian tynk renowacyjny jw. na pozostałe tynk cementowo – wapienny kategorii IV po uprzednim oczyszczeniu murów i ewentualnym odsoleniu preparatem ESKO – FLUAT.

#### - malowanie tynków wewnętrznych i zewnętrznych:

Po wyschnięciu tynków pomalować farbami silikonowymi wg kolorystyki uzgodnionej z konserwatorem zabytków.

#### - wymiana zamocowań dzwonów

Po demontażu starej konstrukcji dzwonów wykonać podest, a na nim amortyzatory z gumy, po czym zamontować konstrukcję nośną dzwonów. Konstrukcję wykonać przez specjalistyczną firmę.

#### - rusztowania:

Zalecam rusztowania rurowe typ Bauman-Mostostal. Przed montażem uzgodnić sposób montowania rusztowań z kierownikiem budowy. Rusztowania montować przez uprawnionych montażystów.

#### - dystrybutorzy i producenci

THERMOPAL - P

Schomburg Polska - 99-300 Kutno  
ul. Skłęczkowska 18a tel. (024) 254 73 42

ASOPLAST - MZ

-//-

Przedstawiciel firmy SCHOMBURG - Mirosław Zaród  
tel. 0601-594-836

STAROSTWO POWIATOWE  
W GARWOLINIE  
ul. Staszica 15  
tel./fax (025) 68-43-010

Blacha tytan – cynk RHEINZINK Polska sp. z.o.o.  
05-462 Wiązowna, Majdan 105

Rusztowania rurowe Baumann-Mostostal Sp.z.o.o.  
ul. Starzyńskiego 1 08-110 Siedlce

Sylitol-konzentrat - grunt Caparol Polska ul. Powsińska 106  
przedstawiciel firmy: P. Hryniewicz

Sylitol 1K - farba tel. kom. 0604-521-752

**Wszystkie roboty budowlane i rzemieślnicze należy wykonać zgodnie z zasadami sztuki budowlanej, obowiązującymi normami oraz przepisami bezpieczeństwa.**

**Wszystkie materiały budowlane powinny posiadać wymagane atesty lub aprobaty techniczne i odpowiadać odpowiednim normom technicznym.**

**ZE WZGLĘDU NA ZABYTKOWY CHARAKTER ROBÓT NIEZBĘDNE JEST ZAPEWNIENIE NADZORU KONSERWATORSKIEGO NAD PROWADZONYMI PRACAMI BUDOWLANYMI.**

inż. *M. Adamczyk*  
Uprawniony projektant i kierownik  
budowy w spec. arch. i elekt. i konstr-  
budowlanej  
Upr. nr GP 7342/5/5/92  
Białki 91, gm. Siedlce tel. 025 632 70 41

Projektant:

PROJEKTOWANIE, KOSZTORYSOWANIE  
NADZÓR TECHNICZNY  
WYKONAWSTWO TRAFIKOWE I ZABYTKOWE  
**WALENTY NIEWIADOMSKI**  
Grabianów 12 08-110 Siedlce  
upr. bud. 4224/64/57/88

*mgr inż. Jarosław Kosiński*

upr. nr UAN-4224/83/77/88  
GP-7342/345/311/93  
do projektowania, kierowania i nadzorowania  
robotami budowlanymi bez ograniczeń  
w specjalności konstrukcyjno-budowlanej.

maj 2008

# KOŚCIÓŁ p.w. WNIĘBOWZIĘCIA N.M.P. W PARYSOWIE

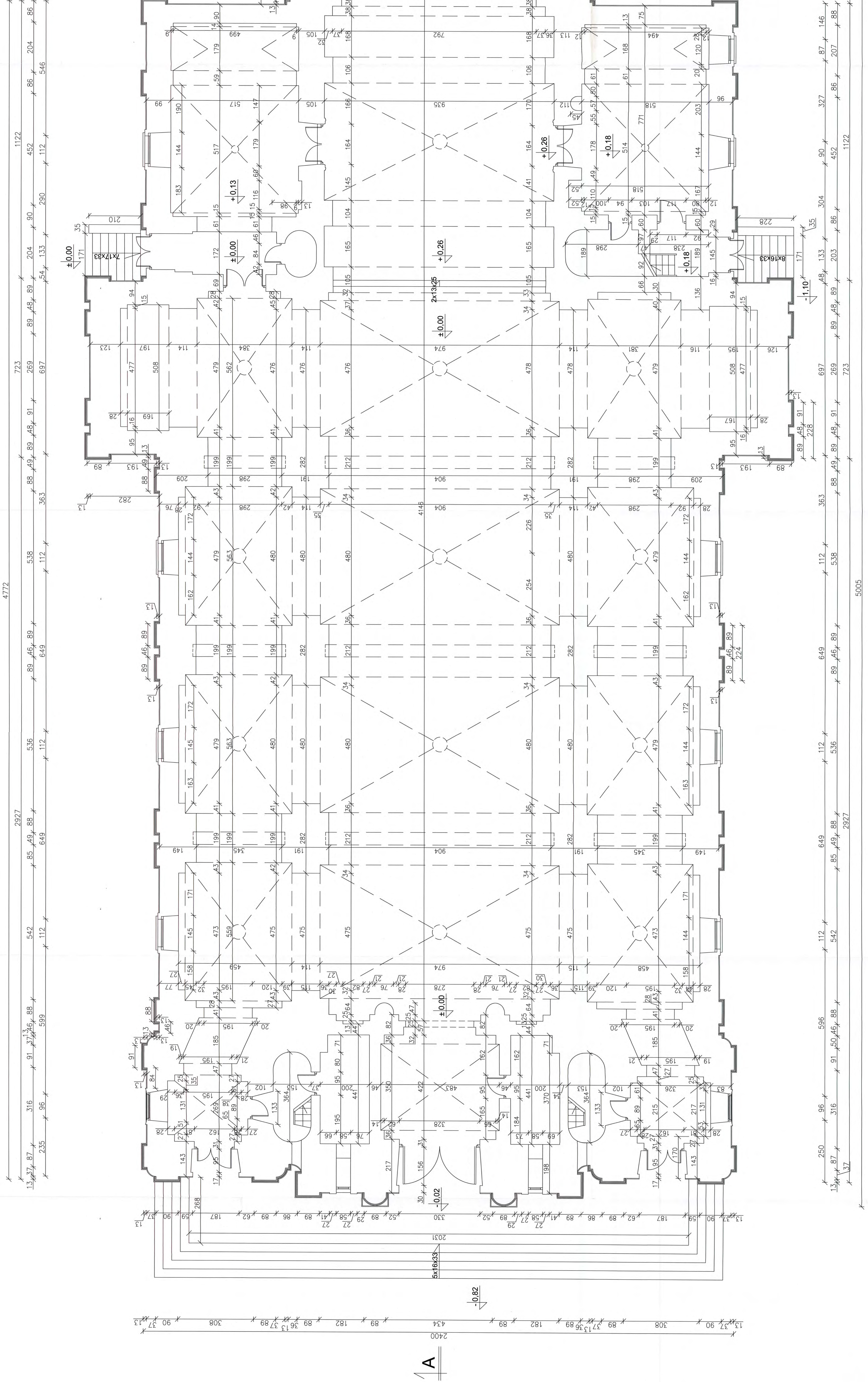

STADIUM: OPWIATOWY  
 GARDOLINE  
 ul. / Os. (05) 16-40-00

OBIEKT:	REMONT KOŚCIOŁA	DATA: 05.2008
ADRES:	PARYSÓW DZ. NR. 1374 POW. GARWOLIN	
PROJEKTANT:	RZUT PRZYZIEMIA	SKALA: 1:50
OPRACOWAŁ:	WALENTY NIEWIADOMSKI	4241445788
PROJEKT:	JOHANNA ADAMCZYK	740245932
SPRAWdził:	JAROSŁAW KOSIŃSKI	740245932

RZUT PRZYZIEMIA skala 1:50



# KOŚCIÓŁ p.w. WNIĘBOWZIĘCIA N.M.P. W PARYSOWIE

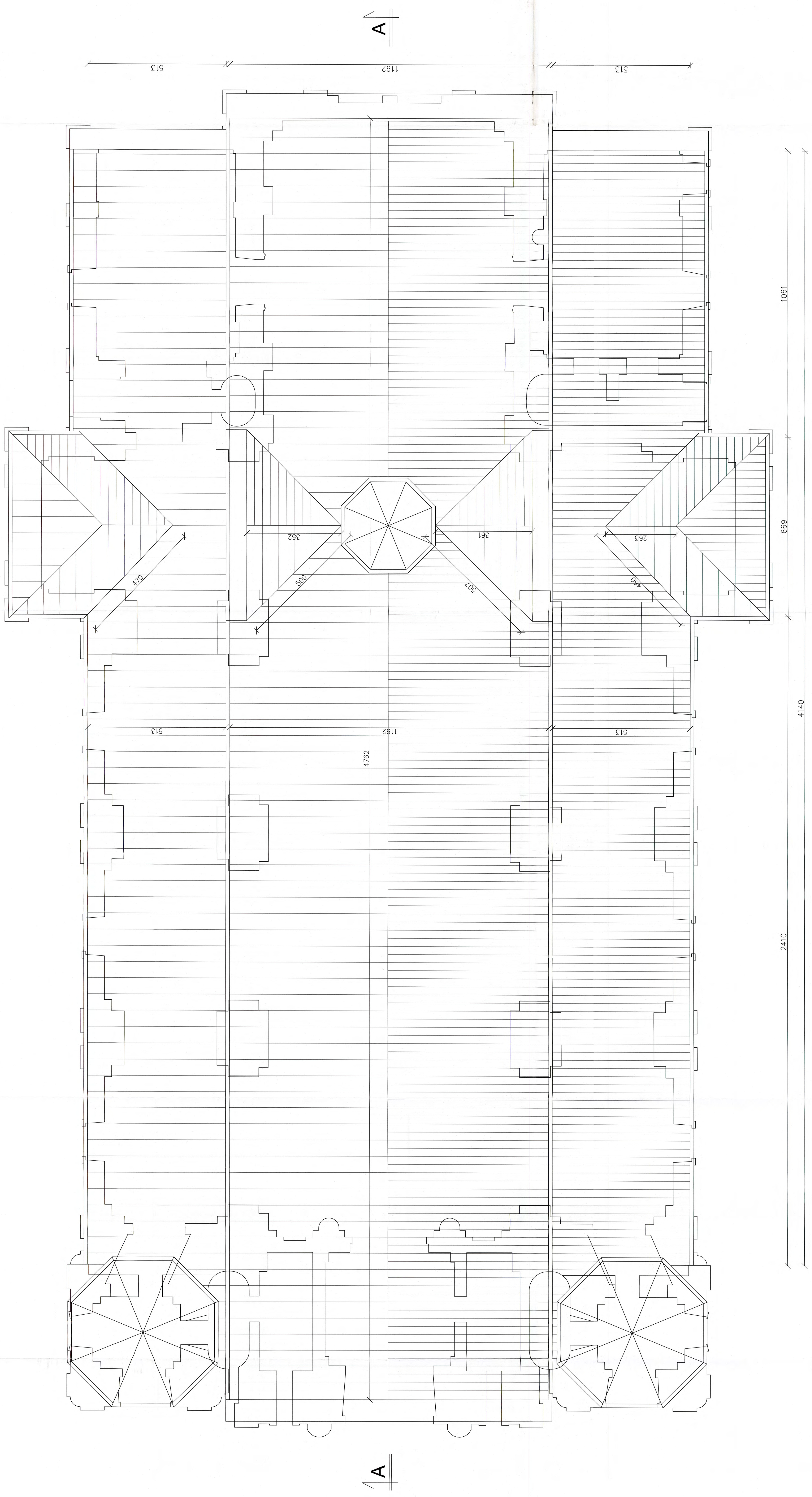

RZUT POŁACI DACHOWEJ skala 1:50

OBIEKT	REMONT KOŚCIOŁA	DATA	05.2008
LOKALIZACJA	PARYSÓW DZ. NR 1374 POW. GARWOLIN	SKALA	1:50
PROJEKTANT	RZUT POŁACI DACHOWEJ	OPRACOWANIE	WAŁĘCY NIEWIADOMSKI
PROJEKTANT	JOHANNA ADAMCZYK	PROJEKTANT	JAROSŁAW KOSIŃSKI





KOŚCIÓŁ p.w. WNIĘBOWZIĘCIA N.M.P. W PARYSOWIE

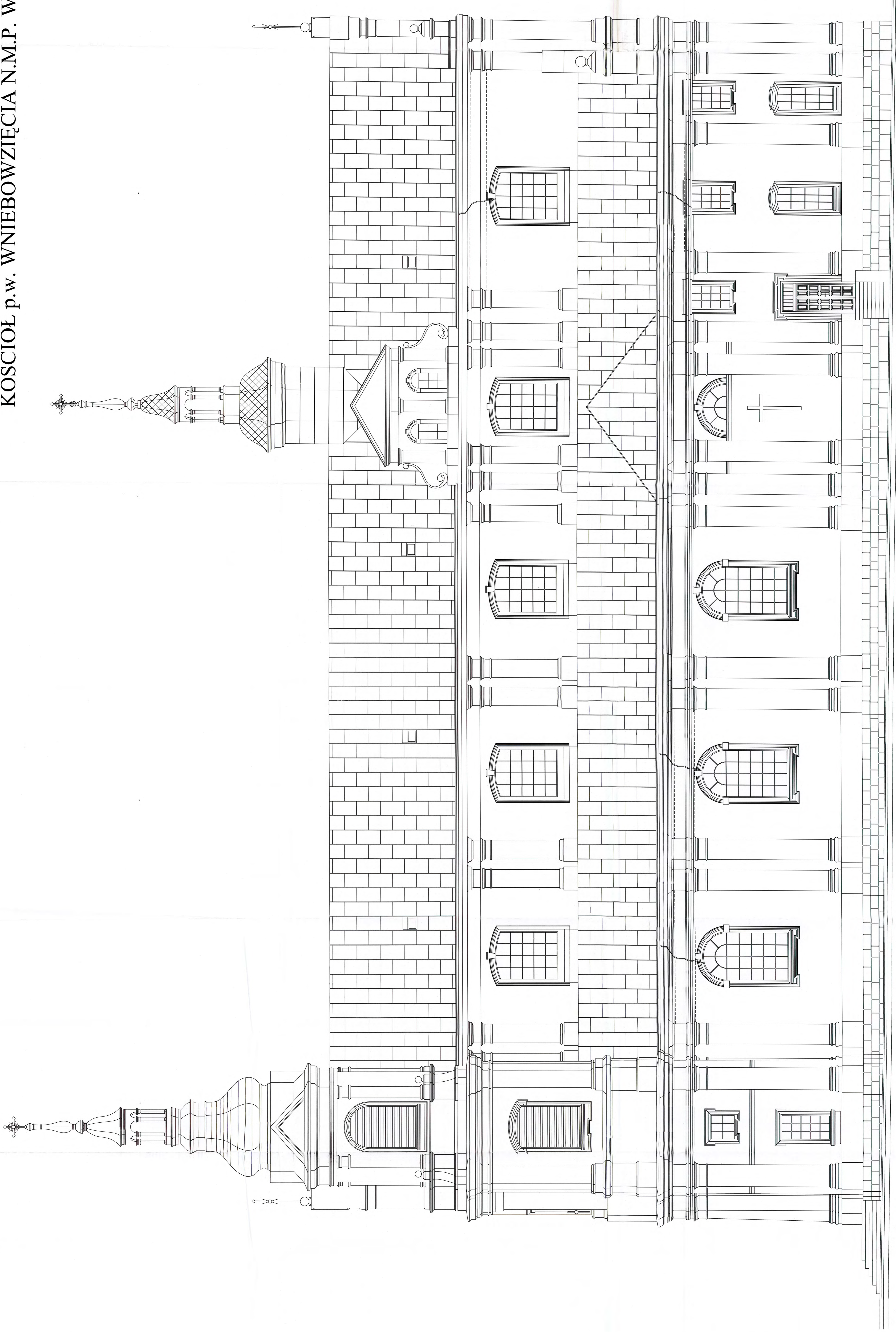

23.

----- SŁUPY STALOWY 10x10 STAL 305x

ELEWACJA WSCHODNIA skala 1:50

CECHYT	REKONSTRUKCJA	DATA	05.2008
ADRES	PARYSÓW DZ. NR. 1374 POW. GRYBÓW	SKALA	1:50
PROJEKTANT	ELEWACJA WSCHODNIA	OPRACOWANIE	423444338
PROJEKT	JOANNA ADAMCZYK	PROJEKTANT	72425792
PRACOWNIK	JAROSŁAW KOŚCISKI	PROJEKTANT	724242179

STACJA "WIAKOWE"  
W G. POLINIE  
ul. Wolności 15  
42-400 Polina

KOŚCIÓŁ p.w. WNIĘBOWZIĘCIA N.M.P. W PARYSOWIE

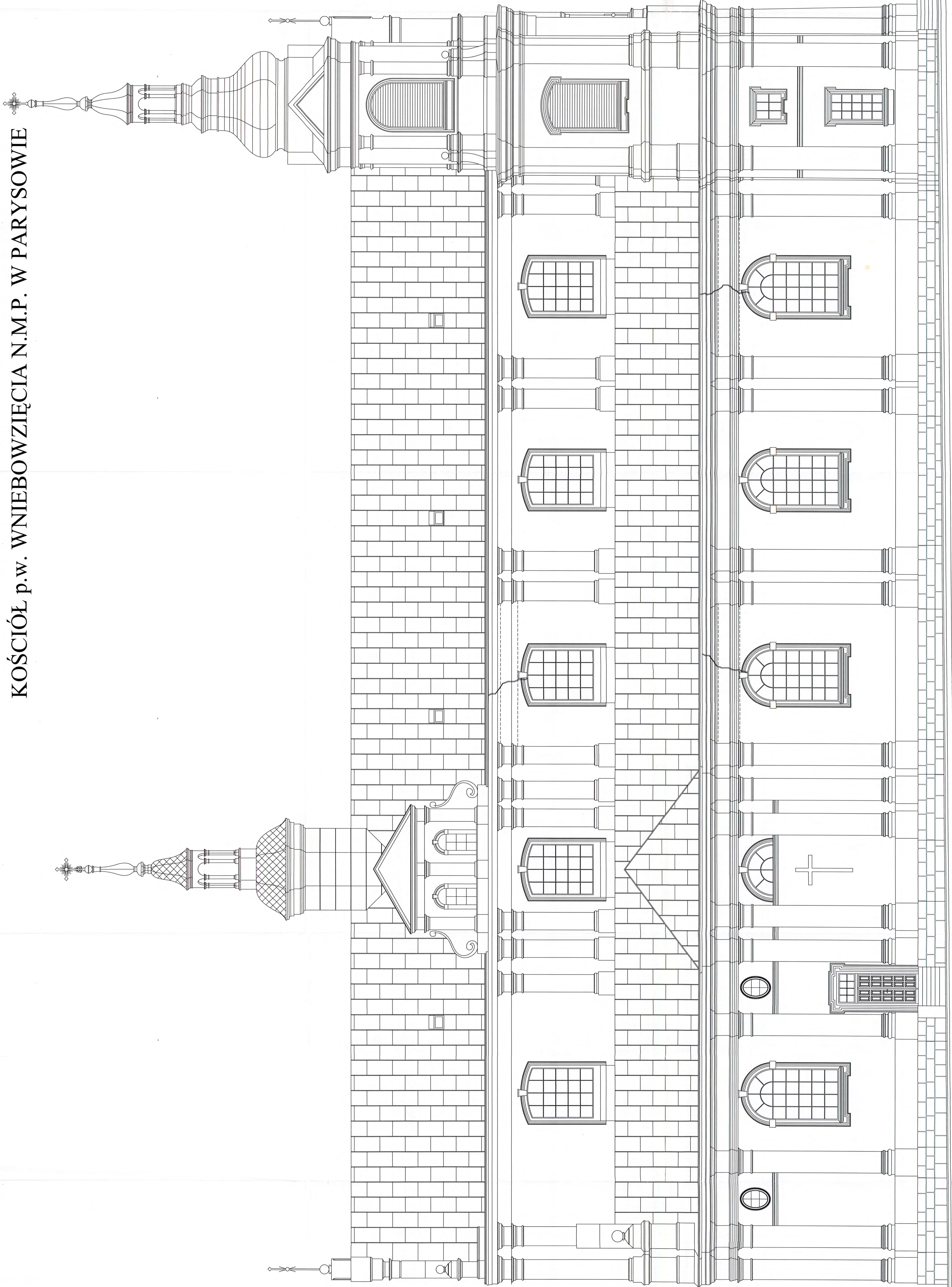

----- ŚCIĄG ŚCIĄGOWY ----- 0,050 50% 50%

OBJEKT	REKONT. KOŚCIOŁA	DATA	05.2008
ADRES	PARYSÓW DZ. NR. 1374 POW. GARWOLIN	SKALA	1:50
PROJEKTANT	HELENA ZACHODNIA	OPRACOWANIE	HELENA ZACHODNIA
PROJEKT	JOANNA ADAMCZYK	PROJEKTANT	JOANNA ADAMCZYK
SPRAWCZ	JAROSŁAW KOŚCISKI	SPRAWCZ	JAROSŁAW KOŚCISKI

STAROSTWO POWIATOWE  
W GARWOLINIE  
ul. Świerkowa, 14  
24-100 Garwolin, tel. 22 83 43 010

ELEWACJA ZACHODNIA skala 1:50

KOŚCIÓŁ p.w. WNIĘBOWZIĘCIA N.M.P. W PARYSOWIE

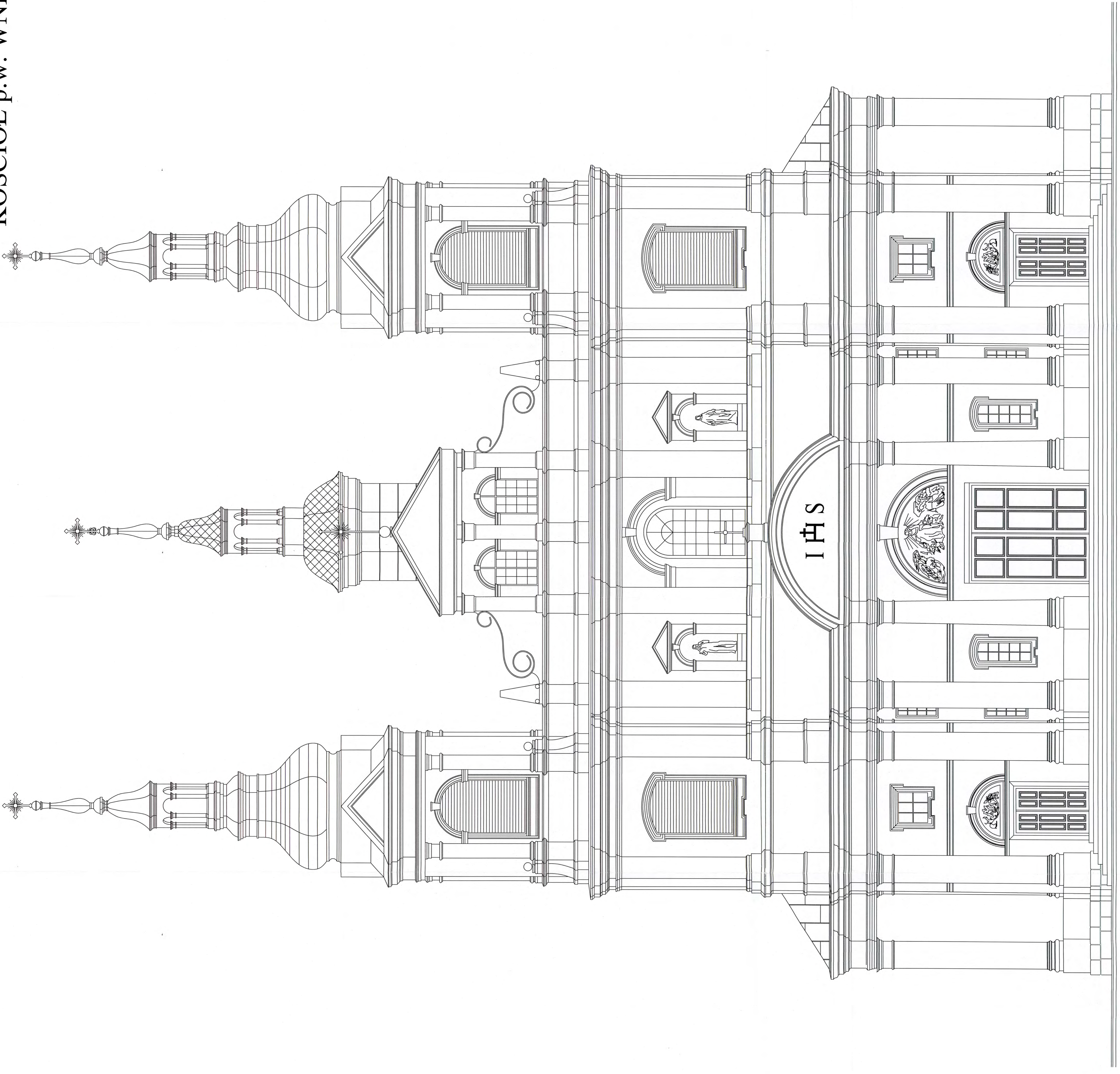

ELEWACJA POŁUDNIOWA skala 1:50

OBJĘTY	REKONT. KOŚCIOŁA	DATA 05.2008
MIEJSCE	PARYSÓW DZ. NR. 1374 POW. GARWOLIN	
PROJEKTANT	ELEWACJA POŁUDNIOWA	SKALA 1:50
OPRACOWAŁ	WALERY NIEWIADOMSKI	4234447078
PROJEKT	JOANNA ADAMCZYK	7242421078
SPRAWCZ.	MARCEJAN KOSIŃSKI	7242421078

STAROSTWO POWIATOWE  
W GARWOLINIE  
08-400 Garwolin, ul. Starostka 15  
tel./fax 0252 85 43 01

KOŚCIÓŁ p.w. WNIĘBOWZIĘCIA N.M.P. W PARYSOWIE

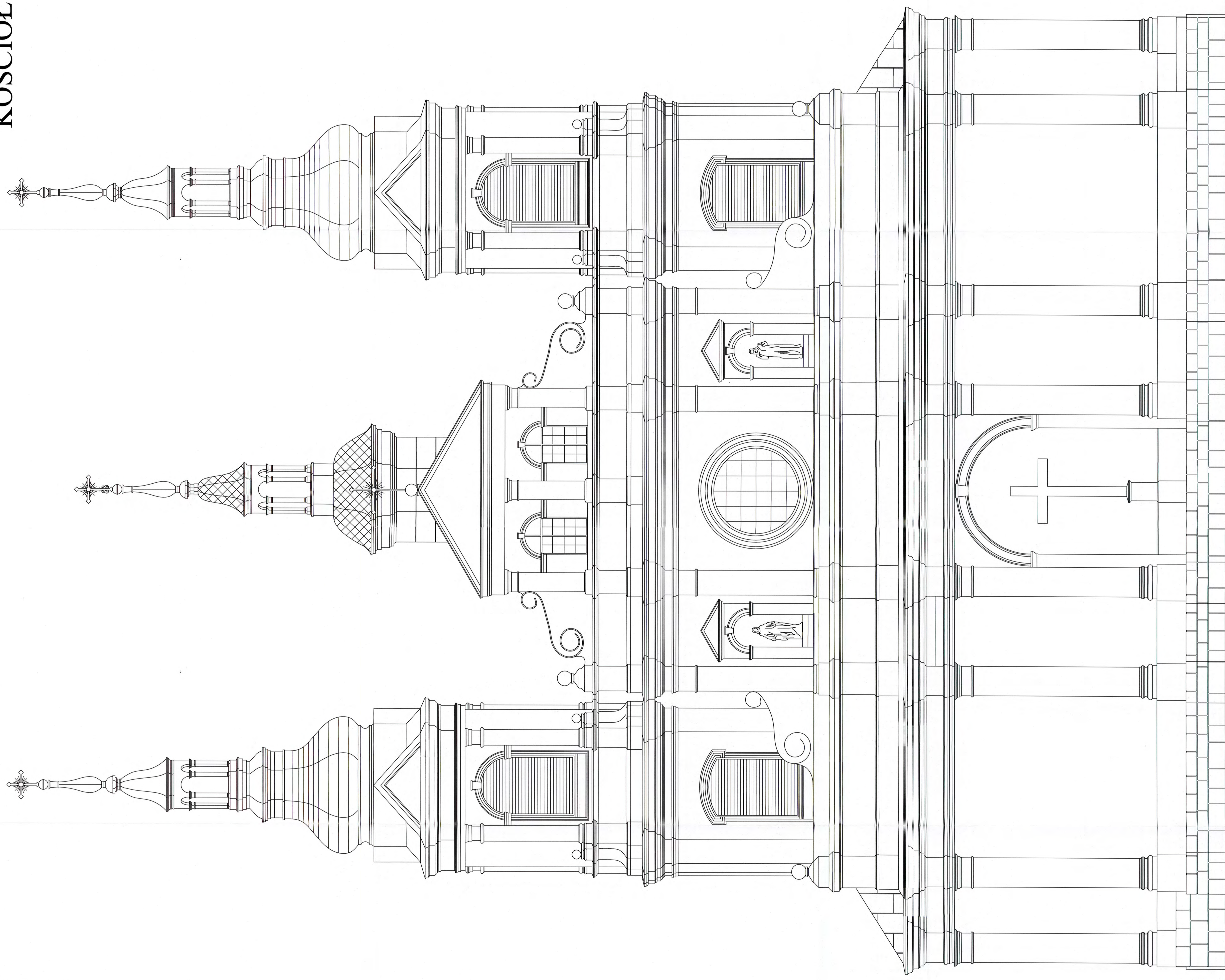

ELEWACJA PÓLNOČNA skala 1:50

STUDIO ARCHITECTURALNE  
CARMOLINE  
08-400 Czajkowie, ul. Szosa 15  
tel./fax: (025) 88-45-010

KLIENT	REMONT KOŚCIOŁA	DATA	05.2008
ADRES	PARYSÓW DZ. NR 1374 POW. GARWOLIN	SKALA	1:50
PROJEKTOWAŁ	ELEWACJA PÓLNOČNA		
OPRACOWAŁ	WALENTY NIEWIADORSKI	6281649788	
PROJEKT	JOHANNA ADAMCZYK	794249392	
PRACOWNIK	JAROSŁAW KOŚCIŃSKI	794249392	

37.

**KOŚCIÓŁ PARAFIALNY W PARYSOWIE  
DOKUMENTACJA FOTOGRAFICZNA**



FRAGMENT GZYMSU I NADPROŻA NAD OKNEM. WYKUĆ BRUZDĘ W MURZE I WSTAWIĆ KLAMRĘ STALOWĄ PO CZYM ZAMUROWAĆ, SZCZELINE PRZYMUROWAC MUREM NA GŁĘB  $\frac{1}{4}$  c i SZER. 2 c.

**STARSZY WYDZIAŁOWE  
w GARWOLINIE**  
08-400 Garwolin, ul. Staszica 15  
t. 15 (225) 68 48 018

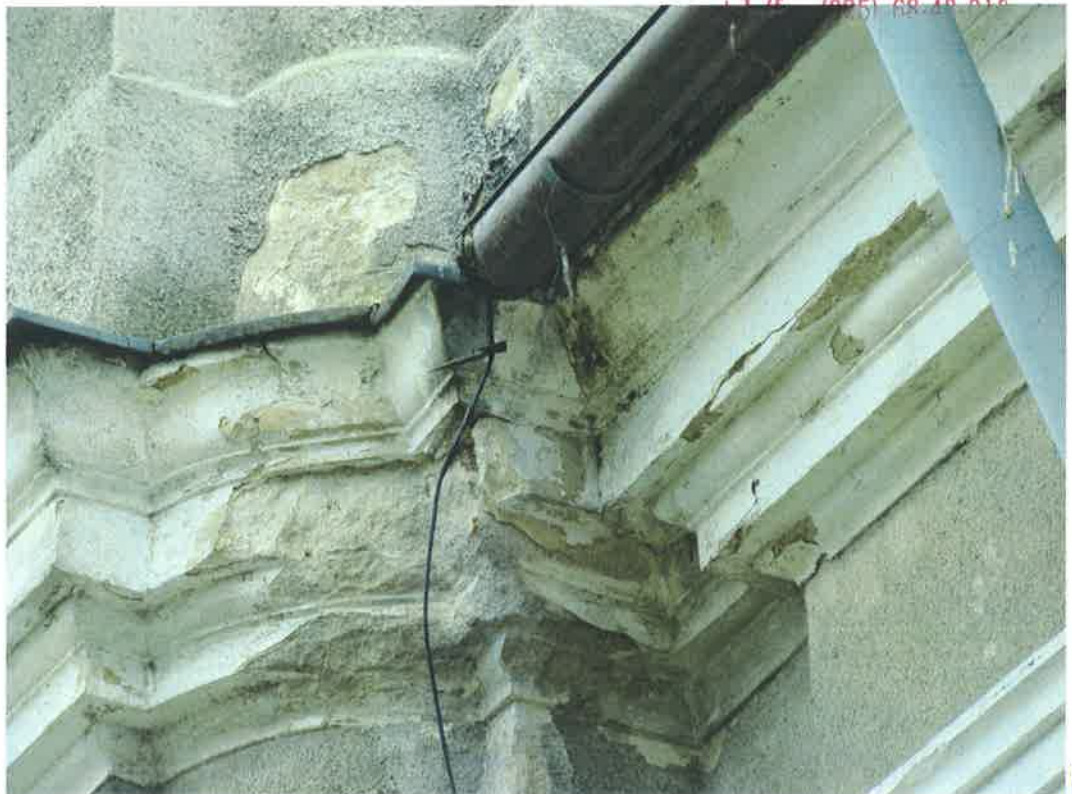

FRAGMENT ZWIĘCZENIA NAWY. WIDOCZNA EROZJA TYNKU.

D

# KOŚCIÓŁ PARAFIALNY W PARYSOWIE DOKUMENTACJA FOTOGRAFICZNA

STAROSTWO POWIATOWE  
W GARWOLINIE  
08-400 Garwolin, ul. Staszica 15  
tel./fax (025) 68-43-010



WNĘTRZE KOŚCIOŁA. WIDOCZNE ŚLADY ZAWILGOCIEŃ OD WÓD OPADOWYCH I ZARYSOWANIA NADPROŻA ŁUKOWEGO.



WNĘTRZE KOŚCIOŁA. WIDOCZNE ZARYSOWANIE NADPROŻA ŁUKOWEGO.

40.  
KOŚCIÓŁ PARAFIALNY W PARYSOWIE  
DOKUMENTACJA FOTOGRAFICZNA



WIDOK FASADY KOŚCIOŁA



WIDOK WNETRZA KOŚCIOŁA

# KOŚCIÓŁ PARAFIALNY W PARYSOWIE DOKUMENTACJA FOTOGRAFICZNA

SIAKUSIWO RÓWIAŁOWI  
W GARWOLINIE  
ul. Staszica 1  
tel./fax (025) 68-43-010



WIDOK POKRYCIA Z BLACHY OCYNKOWANEJ – SKORODOWANEJ  
DACH ROZSZCZELNIONY



FRAGMENT WIEŻBY DACHOWEJ – ZŁY STAN TECHNICZNY,  
DREWNO PORĄŻONE PRZEZ OWADY I PLEŚNIE

A handwritten signature in blue ink, located at the bottom right of the page.



STAROSTWO POWIATOWE  
W GARWOLINIE  
08-400 Garwolin, ul. Staszica 15  
tel./fax (025) 68-43-010

# Informacja

dotycząca bezpieczeństwa i ochrony zdrowia.

Podstawa prawna : Rozporządzenie Ministra Infrastruktury z dnia 23 czerwca 2003 r. w sprawie informacji dotyczącej bezpieczeństwa i ochrony zdrowia oraz planu bezpieczeństwa i ochrony zdrowia (Dz. U. Nr. 120, poz. 1126)

Nazwa obiektu budowlanego : Remont zabytkowego budynku kościoła.

Nazwa inwestora i adres : Parafia rzymsko-katolicka 08-441 Parysów

Adres budowy : Parysów dz. nr 1374 pow. Garwolin

Przedmiot opracowania : Informacja dotycząca bezpieczeństwa i ochrony zdrowia

**1. Zakres robót dla całego zamierzenia budowlanego oraz kolejność realizacji poszczególnych robót :**

**Etap I :**

Do działki istnieje urządzony bezpośredni dostęp-dojazd od strony drogi powiatowej.

**Etap II :**

W ramach zamierzenia budowlanego przewiduje się remont zabytkowego budynku kościoła.

**2. Wykaz istniejących obiektów budowlanych w granicach opracowania:**

- ABCDEFGHI-A

**3. Wskazanie elementów zagospodarowania działki lub terenu, które mogą stwarzać zagrożenie bezpieczeństwa i zdrowia ludzi:**

Posesja przylega do drogi powiatowej, budowa będzie realizowana w drugiej linii.

Bezpośrednie zagrożenie dla realizowanej inwestycji w strefie przyległej ulicy nie będzie występowało.

**Teren budowy powinien być wygradzony z tablicami budowlanymi o zakazie wstępu i grożących niebezpieczeństwach.**

W rejonie projektowanego obiektu budowlanego znajduje się napowietrzna linia NN, stanowiąca zagrożenie dla operatorów maszyn budowlanych pracujących w sąsiedztwie.

#### **4. Wskazania dotyczące przewidywanych zagrożeń występujących podczas realizacji robót budowlanych, określające skalę i rodzaje zagrożeń oraz miejsce i czas ich występowania.**

Podczas realizacji przewiduje się występowanie zagrożeń wynikających z remontu zabytkowego budynku kościoła. Miejsca i rodzaje występowania tych zagrożeń to:

- strefa bezpośredniego zagrożenia dla ruchu komunikacyjnego – nie występuje,
- strefa pracy w sąsiedztwie napowietrznej linii NN : zagrożenie porażenia prądem - występuje,
- strefa prac przy robotach remontu budynku kościoła wysokość  $h=31,0m$  : zagrożenie upadkiem z wysokości, lub uderzeniem spadającego przedmiotu,
- strefa prac przy robotach ciesielsko-dekarskich : zagrożenie upadkiem z wysokości, lub uderzeniem spadającego przedmiotu,

Skala zagrożeń obejmować będzie wszystkich pracowników znajdujących się w/w strefach przez cały czas pozostawania w strefie.

#### **5. Wskazanie sposobu prowadzenia instruktażu pracowników przed przystąpieniem do realizacji robót szczególnie niebezpiecznych.**

Prace przy remoncie zabytkowego budynku kościoła nie należą do kategorii szczególnie niebezpiecznych, jednak przy realizacji niniejszego zadania inwestycyjnego należy spełnić wymagania wynikające z n/w rozporządzeń :

- Rozporządzenie Ministra Gospodarki w sprawie bezpieczeństwa i higieny pracy podczas eksploatacji maszyn i innych urządzeń do robót ziemnych budowlanych i drogowych. (Dz.U. z 2001r. nr. 118, poz. 1263)
- Rozporządzenie Ministra Administracji, Gospodarki Terenowej i Ochrony Środowiska w sprawie bezpieczeństwa i higieny pracy podczas

STAROSTWO POWIATOWE  
W GARWOLINIE  
MARSZAŁKA PIŁSUDSKIEGO 11  
24-400 Garwolin

eksploatacji maszyn i innych urządzeń do robót drogowych i mostowych.  
(Dz.U. z 1977 r. nr. 7, poz. 30),

- Rozporządzenie Ministra Pracy i Polityki Socjalnej w sprawie ogólnych przepisów bezpieczeństwa i higieny pracy. (Dz.U. z 1997 r. nr. 129, poz. 844),
- Rozporządzenie Ministra budownictwa i Przemysłu Materiałów Budowlanych w sprawie bezpieczeństwa i higieny pracy podczas eksploatacji maszyn i innych urządzeń do robót budowlano-montażowych i rozbiórkowych. (Dz.U. z 1972 r. nr. 13, poz. 93),

**6. Wskazanie środków technicznych i organizacyjnych, zapobiegających niebezpieczeństwom wynikającym z wykonywania robót budowlanych w strefach szczególnego zagrożenia zdrowia lub w ich sąsiedztwie , w tym zapewniających bezpieczną i sprawna komunikację, umożliwiającą szybka ewakuację na wypadek pożaru, awarii i innych zagrożeń :**

Wszyscy pracownicy muszą posiadać odpowiednie szkolenia w zakresie BHP oraz właściwy stan zdrowia potwierdzony badaniami lekarskimi na właściwym stanowisku pracy, w zależności od zawodu.

- W zakresie zagrożenia potrąceniem przez pojazdy należy ściśle przestrzegać zaleceń określonych w projekcie planu bezpieczeństwa budowy. Niedopuszczalne jest rezygnowanie z ustawienia jakiegokolwiek urządzenia zabezpieczającego lub zastąpienie go innym.
- Maszyny i urządzenia pracujące na budowie powinny posiadać atesty dopuszczenia do ruchu a operatorzy stosowne szkolenie BHP.
- W zakresie zagrożenia upadkiem lub uderzeniem przez spadający przedmiot konieczne jest stosowanie środków ochrony osobistej pracownika np. kaski, rękawice ochronne itp.
- Budowa powinna być wyposażona w podręczną apteczkę pierwszej pomocy medycznej i tablicę informacyjną.

*inż. bud. Marcin Alamezyk*  
 Uprawniony projektant i kierownik budowy w spec. architekt. i konstr.-budowlanej  
 Upr. nr. GP 7342/5/5/92  
 Białki 91, gm. Siedlca tel 025 632 70 41

Projektant:

PROJEKTOWANIE, KOSZTORYSOWANIE  
 NADZÓR TECHNICZNY  
 WYKONAWSTWO TRADYCYJNE I ZABYTKOWE  
**WALENTY NIEWIADOMSKI**  
 Grabianów 12 08-110 Siedlca  
 upr. bud. 4224/64/57/88  
 maj 2008

*mgr inż. Jarosław Kosciński*  
 upr. nr. UAN-4224/88/71/88  
 GP-7342/345/311/93  
 do projektowania, kierowania i nadzorowania robotami budowlanymi bez ograniczeń w specjalności konstr. cyjno-budowlanej.